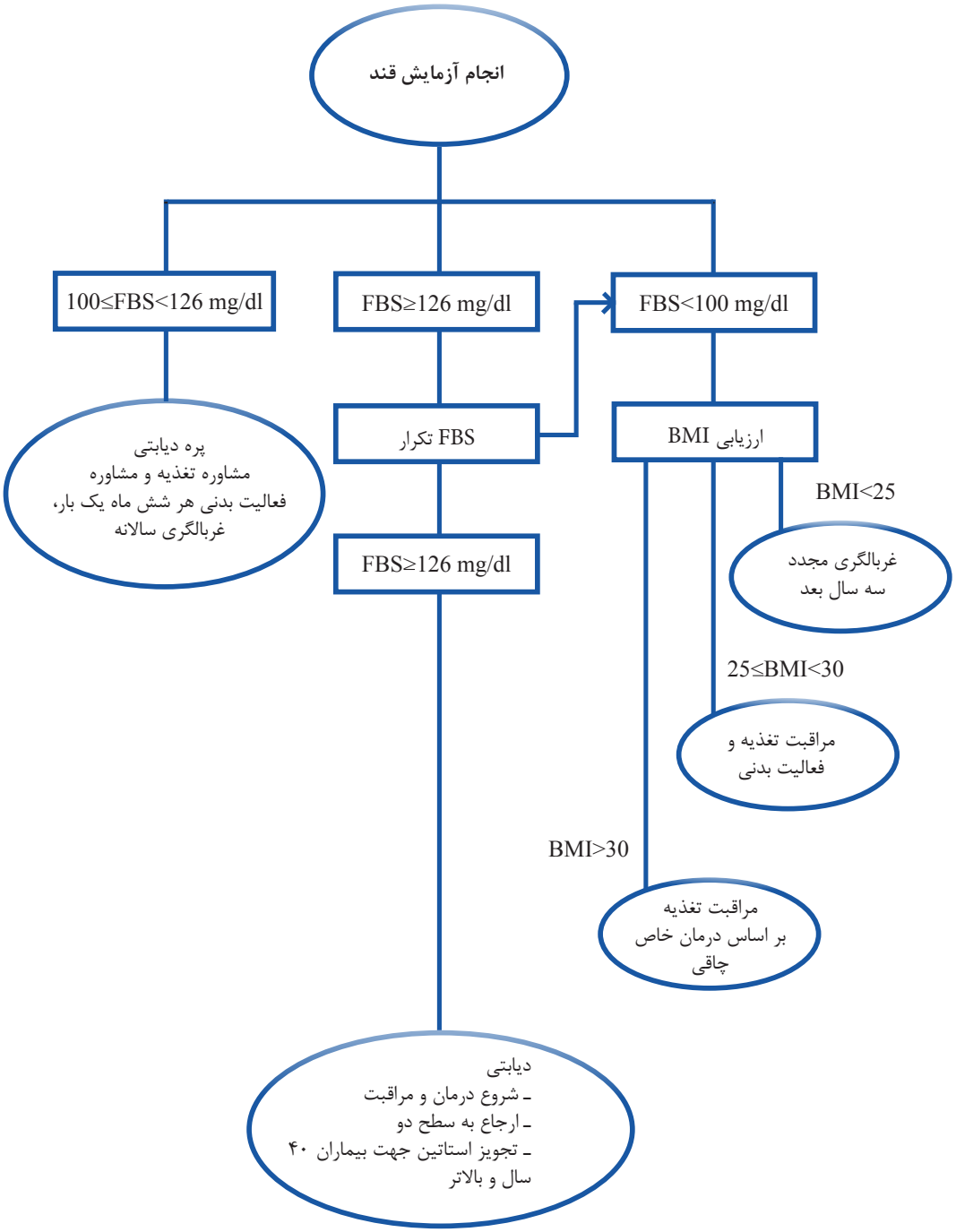نمودار جریان فرآیند ارایه خدمات سطح اول جهت کنترل دیابت (بیماریابی)